京都市少年合唱団　令和４年度新入団員（４月入団）募集要項

１．合唱団の趣旨

児童・生徒のための教育活動の一環として，合唱を通して健全な育成を図ることをねらいとする。

２．応募資格

京都市内に在住し，令和４年１月時点で，小学３～６年生又は中学１年生であること（男女とも。国公私立を問わない。）

３．応募方法

保護者の十分な理解のもと，①，②の書類等を同封のうえ，下記の宛先に**郵送**で申し込むこと。封筒の表に「京都市少年合唱団入団申込書在中」と朱書きのこと。

＊提出書類等　　①　所定の入団申込書

※　配布場所は，各小・中・義務教育学校，総合支援学校，京都市教育委員会生徒指導課（なお，合唱団ホームページ（https://kcjcc.jp/joinus/）「団員募集」からもダウンロード可能）

※　写真（タテ４cm×ヨコ３cm 程度，脱帽，上半身，無背景）を貼付

②　官製はがき６３円（保護者の住所・氏名を表に明記のこと）・９４円切手

＊宛先・お問合せ　〒６０４－８１８４　中京区姉小路通東洞院東入曇華院前町７０６－３
京都市教育委員会　生徒指導課　　TEL.　０７５－２１３－５６２２

４．受付期間

令和３年１２月１３日（月）～令和４年１月２１日（金）厳守・当日消印有効

５．審査日程と会場

＊日　程　　**令和４年２月１９日（土），２月２０日（日）のいずれかで実施**

応募多数の場合は２月２６日（土）に実施する場合もあります。
上記の３日間（２月１９，２０，２６日）は，必ず予定を空けておいてください。

※　日程と時間については，各個人に別途，通知します。

※　新型コロナウイルス感染状況により開催中止等，内容が変更になる可能性があります。変更の場合は，「京都市少年合唱団ホームページ（https://kcjcc.jp）」でお知らせしますので，ご確認ください。

※　当日は，お子様，保護者の方にマスクの着用や手指消毒等，新型コロナウイルス感染拡大防止対策にご協力をお願いします。

※　当日は必ず「筆記用具」，「上履き」及び「下履き入れ」，「マスク」を御持参ください。

＊会　場

２月１９日（土）実施の場合
京都市立京都堀川音楽高等学校

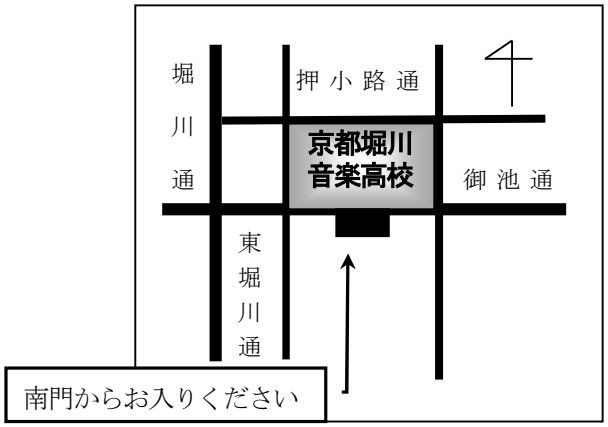

２月２０日（日）実施の場合
こども相談センターパトナ

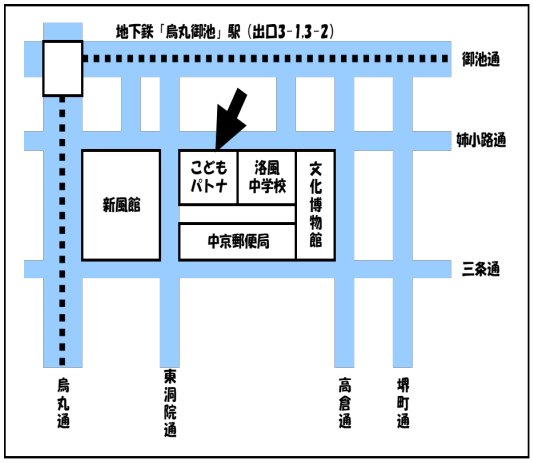

TEL：０７５－２１２－１１１０（不在の場合は留守番電話に伝言をお願いします。）

６．審査方法

合唱団の指導者が，応募者の歌唱力を審査します。

※　全ての審査において，日本語が理解できることを基本とします。

※　下記（１）から（３）の審査のうち（１）歌唱審査を重視します。

※　審査方法に関するお問合せには，お答えできませんのでご了承ください。

（１）　歌唱審査　…　課題曲の１番を暗譜（無伴奏）で歌う。

・現小学３年生は，「茶つみ」（ト長調）

・現小学４年生は，「もみじ」（ト長調）

・現小学５年生は，「こいのぼり」（ト長調）

・現小学６年生，現中学１年生は，「京都市歌」（ニ長調）

※　各学年の楽譜は，京都市少年合唱団ホームページの「団員募集」（ https://kcjcc.jp/joinus/ ）の「令和４年度　入団審査　歌唱　課題曲」よりダウンロードしてください。

※　審査は１番全部ではなく，曲の途中までとする場合もあります。

（２）　模唱（もしょう）審査･･･２小節程度のメロディーを聴いてそれを模唱する（まねて歌う）。

※　音楽の教科書の歌唱教材に準ずる範囲

（３）　新曲視唱審査･･楽譜を見てその旋律を階名（ドレミ）で歌う。

※　実際の審査では，下記例題が出題されるわけではありません。
音楽の教科書の歌唱教材に準ずる範囲の問題が出題されます。

＜新曲視唱の例題＞

小学３・４年生

小学５・６年生

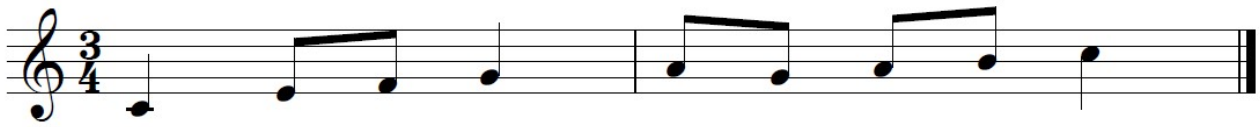

中学１年生

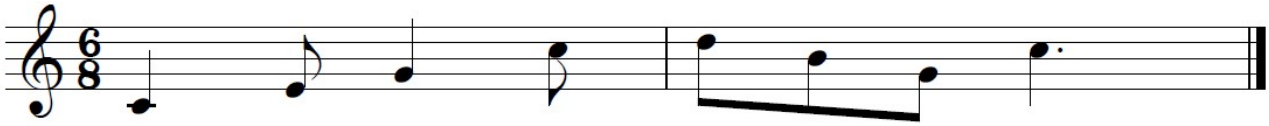

７．合格決定と通知

審査の結果により，京都市教育委員会が合否を決定し，保護者に通知する。（３月中旬頃予定）

８．在団基準

◆ 休団の場合を除き，年間の通常練習（定期練習及び夏季・冬季練習）の３分の２以上の出席を基準とする。（ただし，学校行事（クラブ活動は除く），高校説明会，忌引き及び学校等で出席停止の扱いになるものについては，欠席扱いとはしない。）

◆ 練習の３分の１を超える欠席があった場合は，出席することを勧告する。
勧告の次年度以降に再び３分の１を超える欠席があった場合，退団となることがある。

◆ 休団は，在団期間中を通して１年以内とする。

９．その他

【活動期間】　令和４年４月から原則中学３年生の夏の演奏会まで（夏の演奏会が最後の出演となる）

【入団後の経費】　団費　年額１２，０００円（令和３年度の実績。令和４年度から増額の可能性があります。）
制服代　約１６，０００円（令和３年度の実績。変更の可能性があります。）
楽譜・出演等に係る費用　年額３，０００円（令和３年度の実績。令和４年度から増額の可能性があります。）
練習・出演などの交通費は別途，自己負担

【練習活動】　＜定期練習＞　毎週土曜日の午後２時～５時
＜特別練習＞　夏季休業中の約１５日間及び冬季休業中の約７日間
必要に応じて，平日の午後５時半～午後７時頃にも特別練習を行う。
※　出演に伴う特別練習を土曜日または平日に行うことがあります。
＜基礎練習＞　新団員のみ，毎週木曜日の午後４時半～午後６時（７月中旬まで）
※　新型コロナウイルス感染症防止対策のため練習時間が前後する等活動内容を変更することがあります。

【練習会場】　京都市立京都堀川音楽高等学校（中京区油小路通御池押油小路町２３８－１）
地下鉄東西線「二条城前」２番出口　徒歩２分
市バス・京都バス「堀川御池」下車　徒歩２分
TEL　０７５－２１２－１１１０（合唱団事務室）

【広報について】　活動の性質上，出演時の様子や練習風景がテレビや新聞，ＨＰ等に掲載されることがありますので，ご了承ください。